売家	4,000,000円	交通 養老線「東赤坂駅」　徒歩約18分	所在地　（住居表示・登記地番） 大垣市草道島町字北出口74番12

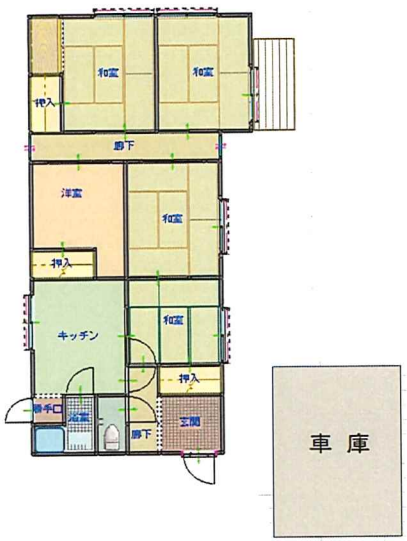

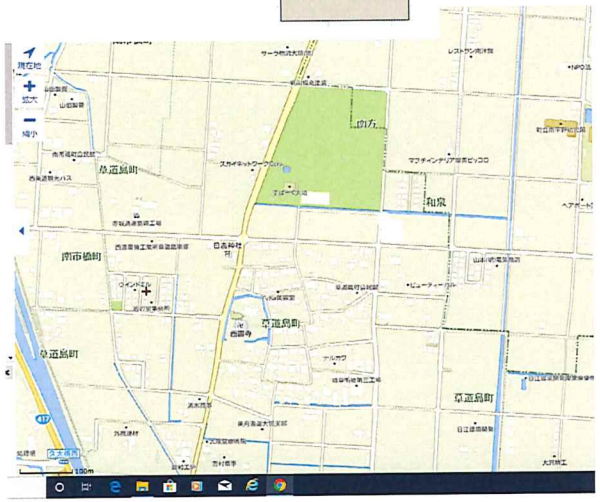

土地	面積	公簿　209.00㎡/63.22坪
	坪単価	
	地目	(宅地)・雑種地・田・畑
	接面道路	西側公道幅員　約5.5m
	間口	約10m
建物	権利	
	面積	
	種類	(住宅)・店舗・工場・倉庫・その他
	構造	
	築年	
	家屋番号	
制限	建蔽率　60 %　容積率　200 %	
	都市計画	市街化区域・(市街化調整)・未線引・都市計画外
	用途地域	無指定
	防火地域	防火・準防火・(指定なし)・法22条地域
	その他	
施設	水道	(上水道)・井戸水
	ガス	都市ガス・集中プロパン・(個別プロパン)
	汚水	下水・合併浄化槽・(個別浄化槽)・汲取
	雑排水	下水・合併浄化槽・個別浄化槽・(側溝)
	駐車場	有　・　無
引渡	現況	所有者居住・空家・賃貸中・未完成 駐車場・更地・雑種地・田・畑
	即・(応談)・期日指定　年　月　日・以降	
備考	・赤坂小学校　約1.02km　12分 ・赤坂スポーツ公園近い 取引態様　仲介　　令和2年2月18日現在	

岐阜県知事(3)第4481号

株式会社 ワークス 不動産事業部

〒503－0102　岐阜県大垣市墨俣町墨俣542－1

0584-62-7567

FAX　0584－71－7815

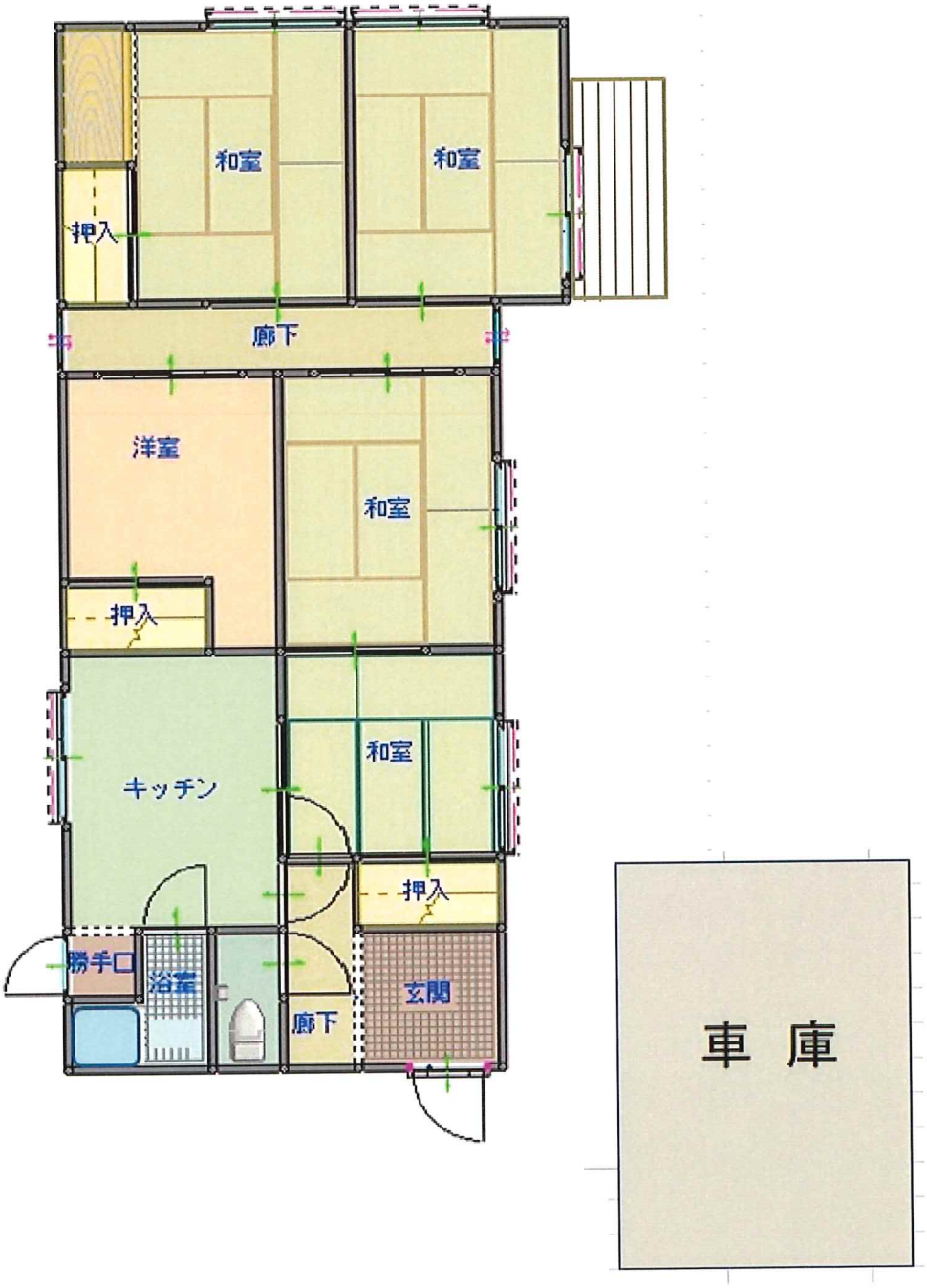
和室
和室
押入
廊下
洋室
和室
押入
キッチン
和室
押入
勝手口
浴室
廊下
玄関
車 庫